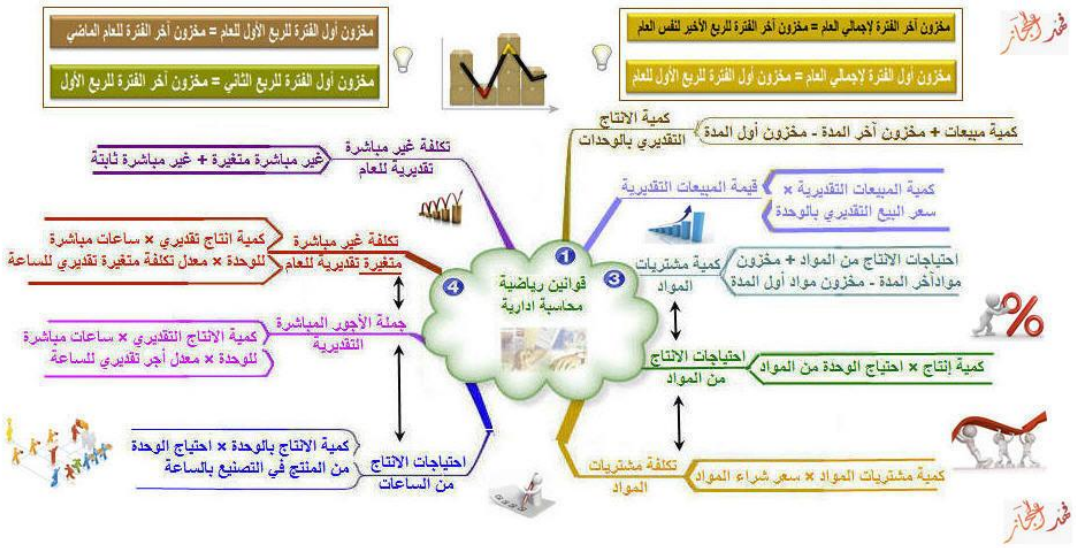
مخزون أول الفترة للربع الأول للعام = مخزون آخر الفترة للعام الماضي
مخزون أول الفترة للربع الثاني = مخزون آخر الفترة للربع الأول
مخزون آخر الفترة لإجمالي العام = مخزون آخر الفترة للربع الأخير لنفس العام
مخزون أول الفترة لإجمالي العام = مخزون أول الفترة للربع الأول للعام
قوانين رياضية محاسبة ادارية
كمية الانتاج التقديري بالوحدات
كمية مبيعات + مخزون آخر المدة - مخزون أول المدة
قيمة المبيعات التقديرية
كمية المبيعات التقديرية × سعر البيع التقديري بالوحدة
كمية مشتريات المواد
احتياجات الانتاج من المواد + مخزون مواد آخر المدة - مخزون مواد أول المدة
احتياجات الانتاج من المواد
كمية إنتاج × احتياج الوحدة من المواد
تكلفة مشتريات المواد
كمية مشتريات المواد × سعر شراء المواد
تكلفة غير مباشرة تقديرية للعام
غير مباشرة متغيرة + غير مباشرة ثابتة
تكلفة غير مباشرة متغيرة تقديرية للعام
كمية انتاج تقديري × ساعات مباشرة للوحدة × معدل تكلفة متغيرة تقديري للساعة
جملة الأجور المباشرة التقديرية
كمية الانتاج التقديري × ساعات مباشرة للوحدة × معدل أجر تقديري للساعة
احتياجات الانتاج من الساعات
كمية الانتاج بالوحدة × احتياج الوحدة من المنتج في التصنيع بالساعة

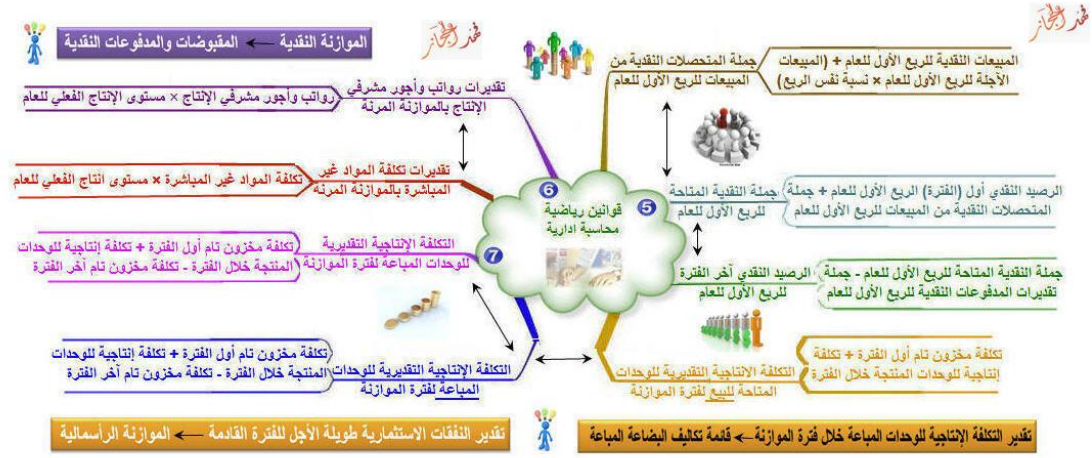
الموازنة النقدية ← المقبوضات والمدفوعات النقدية
قوانين رياضية محاسبة ادارية
المبيعات النقدية للربع الأول للعام + (المبيعات الآجلة للربع الأول للعام × نسبة نفس الربع)
جملة المتحصلات النقدية من المبيعات للربع الأول للعام
الرصيد النقدي أول (الفترة) الربع الأول للعام + جملة المتحصلات النقدية من المبيعات للربع الأول للعام
جملة النقدية المتاحة للربع الأول للعام
جملة النقدية المتاحة للربع الأول للعام - جملة تقديرات المدفوعات النقدية للربع الأول للعام
الرصيد النقدي آخر الفترة للربع الأول للعام
تكلفة مخزون تام أول الفترة + تكلفة إنتاجية للوحدات المنتجة خلال الفترة
التكلفة الانتاجية التقديرية للوحدات المتاحة للبيع لفترة الموازنة
تقدير التكلفة الإنتاجية للوحدات المباعة خلال فترة الموازنة ← قائمة تكاليف البضاعة المباعة
تقديرات رواتب وأجور مشرفي الإنتاج بالموازنة المرنة
رواتب وأجور مشرفي الإنتاج × مستوى الإنتاج الفعلي للعام
تقديرات تكلفة المواد غير المباشرة بالموازنة المرنة
تكلفة المواد غير المباشرة × مستوى انتاج الفعلي للعام
التكلفة الإنتاجية التقديرية للوحدات المباعة لفترة الموازنة
تكلفة مخزون تام أول الفترة + تكلفة إنتاجية للوحدات المنتجة خلال الفترة - تكلفة مخزون تام آخر الفترة
التكلفة الإنتاجية التقديرية للوحدات المباعة لفترة الموازنة
تكلفة مخزون تام أول الفترة + تكلفة إنتاجية للوحدات المنتجة خلال الفترة - تكلفة مخزون تام آخر الفترة
تقدير النفقات الاستثمارية طويلة الأجل للفترة القادمة ← الموازنة الرأسمالية

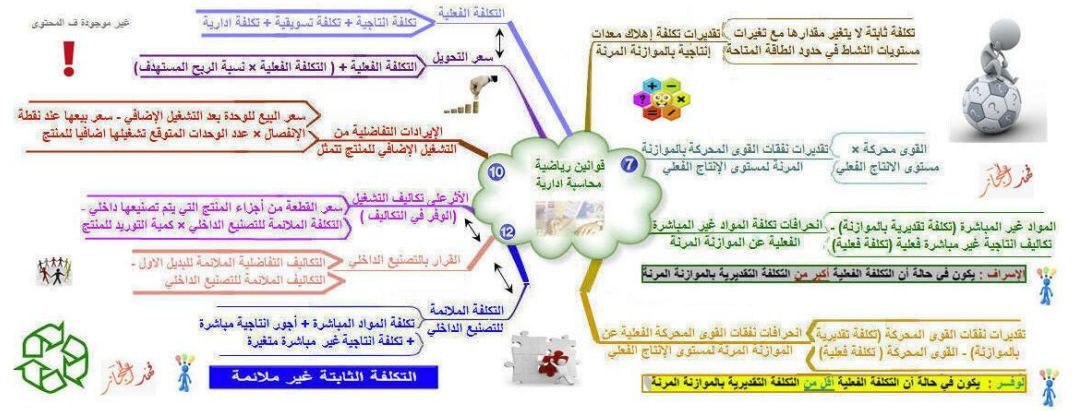
قوانين رياضية محاسبة ادارية
تكلفة ثابتة لا يتغير مقدارها مع تغيرات مستويات النشاط في حدود الطاقة المتاحة
تقديرات تكلفة إهلاك معدات إنتاجية بالموازنة المرنة
القوى محركة × مستوى الانتاج الفعلي
تقديرات نفقات القوى المحركة بالموازنة المرنة لمستوى الإنتاج الفعلي
المواد غير المباشرة (تكلفة تقديرية بالموازنة) - تكاليف انتاجية غير مباشرة فعلية (تكلفة فعلية)
انحرافات تكلفة المواد غير المباشرة الفعلية عن الموازنة المرنة
الإسراف : يكون في حالة أن التكلفة الفعلية أكبر من التكلفة التقديرية بالموازنة المرنة
تقديرات نفقات القوى المحركة (تكلفة تقديرية بالموازنة) - القوى المحركة (تكلفة فعلية)
انحرافات نفقات القوى المحركة الفعلية عن الموازنة المرنة لمستوى الإنتاج الفعلي
الوفر : يكون في حالة أن التكلفة الفعلية أقل من التكلفة التقديرية بالموازنة المرنة
التكلفة الفعلية
تكلفة انتاجية + تكلفة تسويقية + تكلفة ادارية
غير موجودة ف المحتوى
سعر التحويل
التكلفة الفعلية + (التكلفة الفعلية × نسبة الربح المستهدف)
الإيرادات التفاضلية من التشغيل الإضافي للمنتج تتمثل
سعر البيع للوحدة بعد التشغيل الإضافي - سعر بيعها عند نقطة الإنفصال × عدد الوحدات المتوقع تشغيلها اضافيا للمنتج
الأثر على تكاليف التشغيل (الوفر في التكاليف)
سعر القطعة من أجزاء المنتج التي يتم تصنيعها داخلي - التكلفة الملائمة للتصنيع الداخلي × كمية التوريد للمنتج
القرار بالتصنيع الداخلي
التكاليف التفاضلية الملائمة للبديل الاول - التكاليف الملائمة للتصنيع الداخلي
التكلفة الملائمة للتصنيع الداخلي
تكلفة المواد المباشرة + أجور انتاجية مباشرة + تكلفة انتاجية غير مباشرة متغيرة
التكلفة الثابتة غير ملائمة

قوانين رياضية محاسبية ادارية
9
3
5
11
التكاليف التفاضلية الملائمة للطلبية الخاصة
تكلفة مواد مباشرة + تكلفة مواد غير مباشرة
عند تحديد التكاليف التفاضلية الملائمة للطلبية الخاصة
من الضروري استبعاد التكاليف غير الملائمة (التكاليف الثابتة)
سعر السوق المعدل
سعر السوق - تكاليف ومصروفات تسويقية
المبيعات الاجلة للربع الاول × نسبة نفس ربع البيع
جملة المتحصلات النقدية التقديرية من المبيعات للربع
تكلفة المواد المباشرة التقديرية للوحدة المنتجة
احتياجات الوحدة من المواد المباشرة × سعر الشراء النقدي
هامش ربحية موجبة مفقودة من إستبعاد المنتج
إيراد المبيعات للمنتج المستبعد - التكاليف المتغيرة + تكاليف ثابتة خاصة
اجمالي الايرادات
التكاليف الثابتة + التكاليف المتغيرة
اجمالي الإيرادات = اجمالي التكاليف
التكاليف التفاضلية
التكلفة المباشرة للوحدة + التكلفة الانتاجية غير المباشرة المتغيرة للوحدة
عند تحديد التكاليف الملائمة المرتبطة بالمنتج المرشح للاستبعاد عدم اشتمالها على التكاليف غير الملائمة وغير القابلة للتجنب وهي (التكاليف الثابتة العامة - المشتركة - المخصصة)